ABASIIGE B'OMUKAMA

Christine Nankya

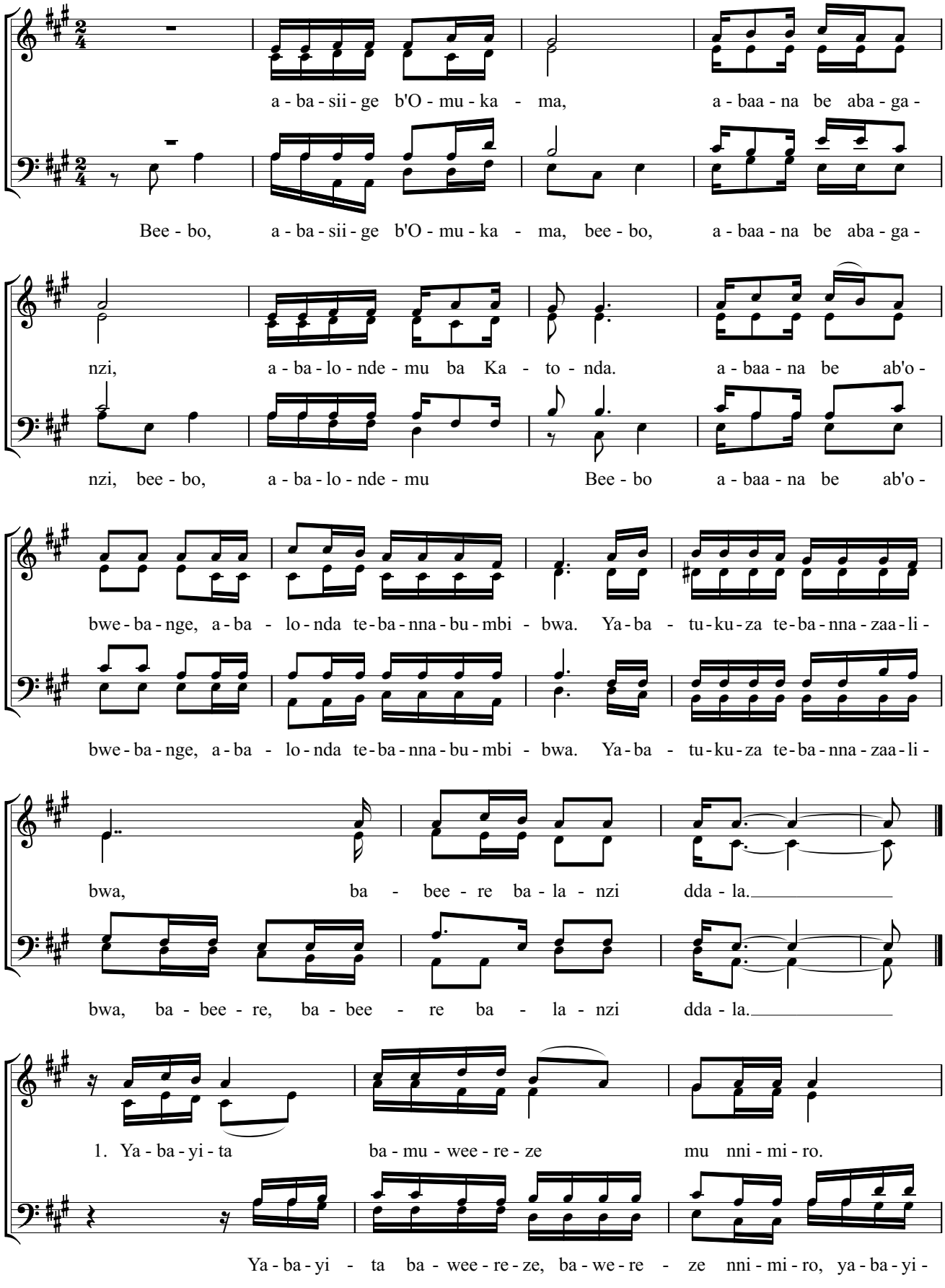

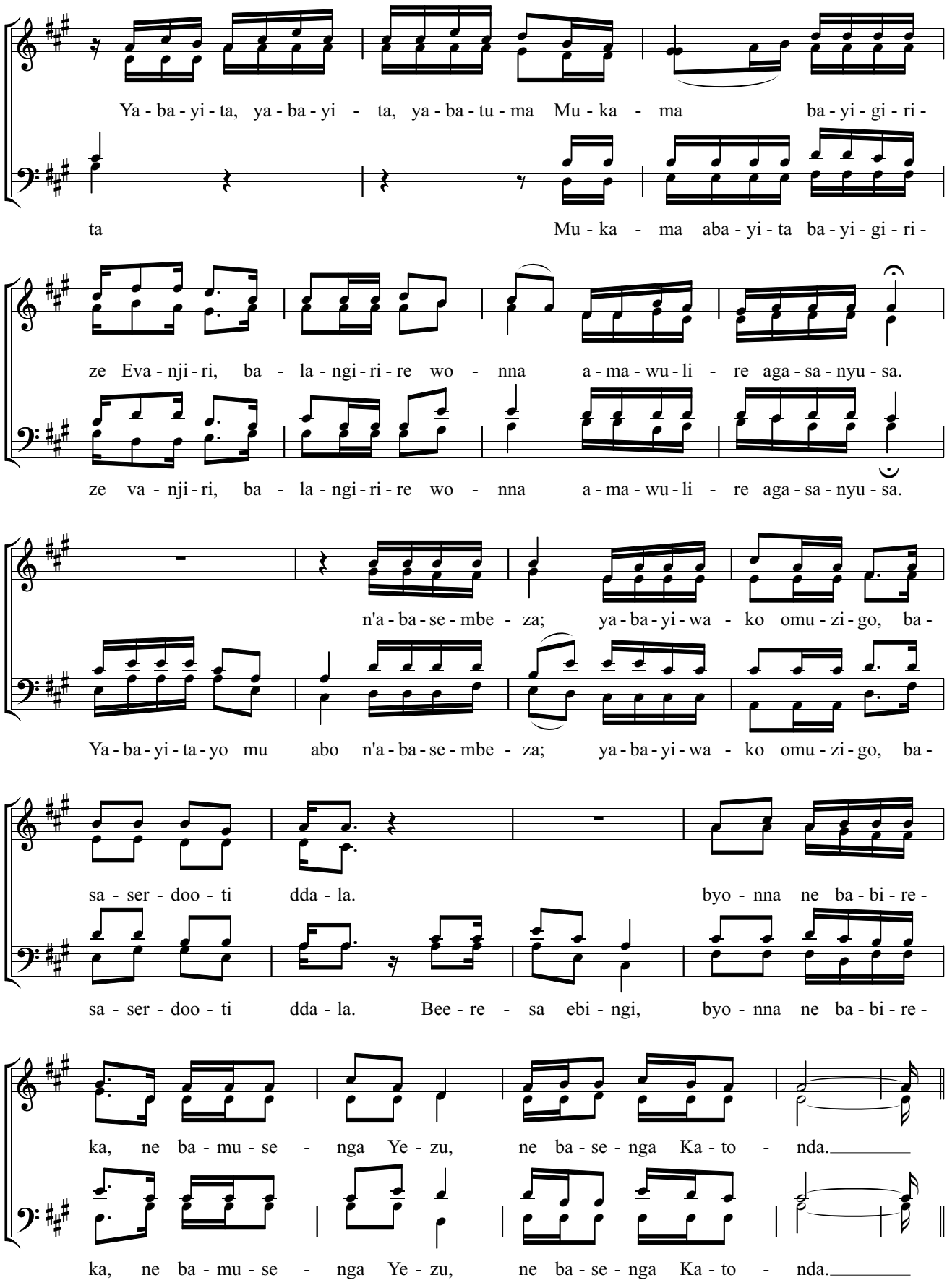
Ya - ba - yi - ta, ya - ba - yi - ta, ya - ba - tu - ma Mu - ka - ma ba - yi - gi - ri -
ta Mu - ka - ma aba - yi - ta ba - yi - gi - ri -
ze Eva - nji - ri, ba - la - ngi - ri - re wo - nna a - ma - wu - li - re aga - sa - nyu - sa.
ze va - nji - ri, ba - la - ngi - ri - re wo - nna a - ma - wu - li - re aga - sa - nyu - sa.
n'a - ba - se - mbe - za; ya - ba - yi - wa - ko omu - zi - go, ba -
Ya - ba - yi - ta - yo mu abo n'a - ba - se - mbe - za; ya - ba - yi - wa - ko omu - zi - go, ba -
sa - ser - doo - ti dda - la. byo - nna ne ba - bi - re -
sa - ser - doo - ti dda - la. Bee - re - sa ebi - ngi, byo - nna ne ba - bi - re -
ka, ne ba - mu - se - nga Ye - zu, ne ba - se - nga Ka - to - nda.
ka, ne ba - mu - se - nga Ye - zu, ne ba - se - nga Ka - to - nda.

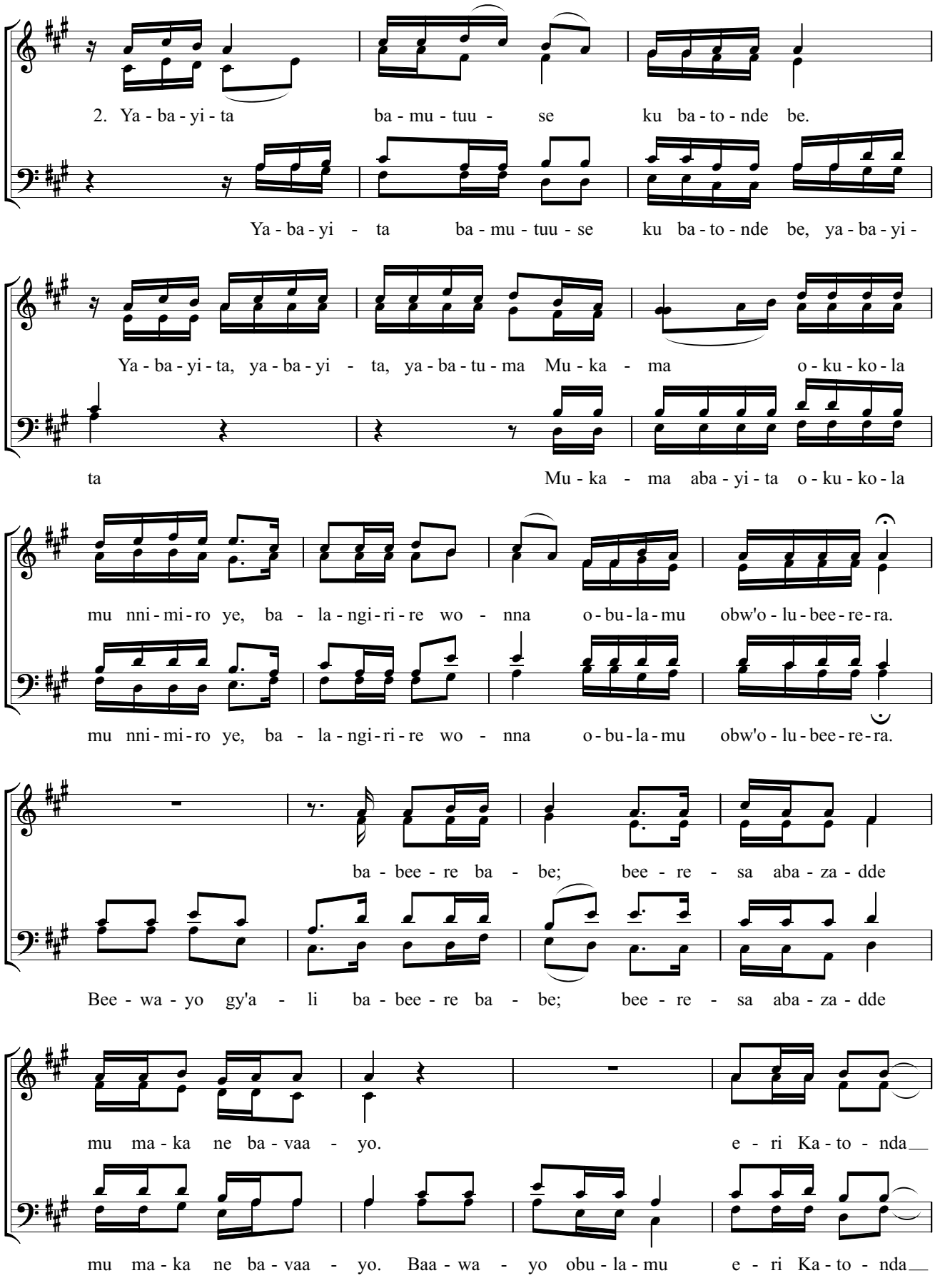
2. Ya - ba - yi - ta ba - mu - tuu - se ku ba - to - nde be.
Ya - ba - yi - ta ba - mu - tuu - se ku ba - to - nde be, ya - ba - yi -
Ya - ba - yi - ta, ya - ba - yi - ta, ya - ba - tu - ma Mu - ka - ma o - ku - ko - la
ta Mu - ka - ma aba - yi - ta o - ku - ko - la
mu nni - mi - ro ye, ba - la - ngi - ri - re wo - nna o - bu - la - mu obw'o - lu - bee - re - ra.
mu nni - mi - ro ye, ba - la - ngi - ri - re wo - nna o - bu - la - mu obw'o - lu - bee - re - ra.
ba - bee - re ba - be; bee - re - sa aba - za - dde
Bee - wa - yo gy'a - li ba - bee - re ba - be; bee - re - sa aba - za - dde
mu ma - ka ne ba - vaa - yo. e - ri Ka - to - nda
mu ma - ka ne ba - vaa - yo. Baa - wa - yo obu - la - mu e - ri Ka - to - nda

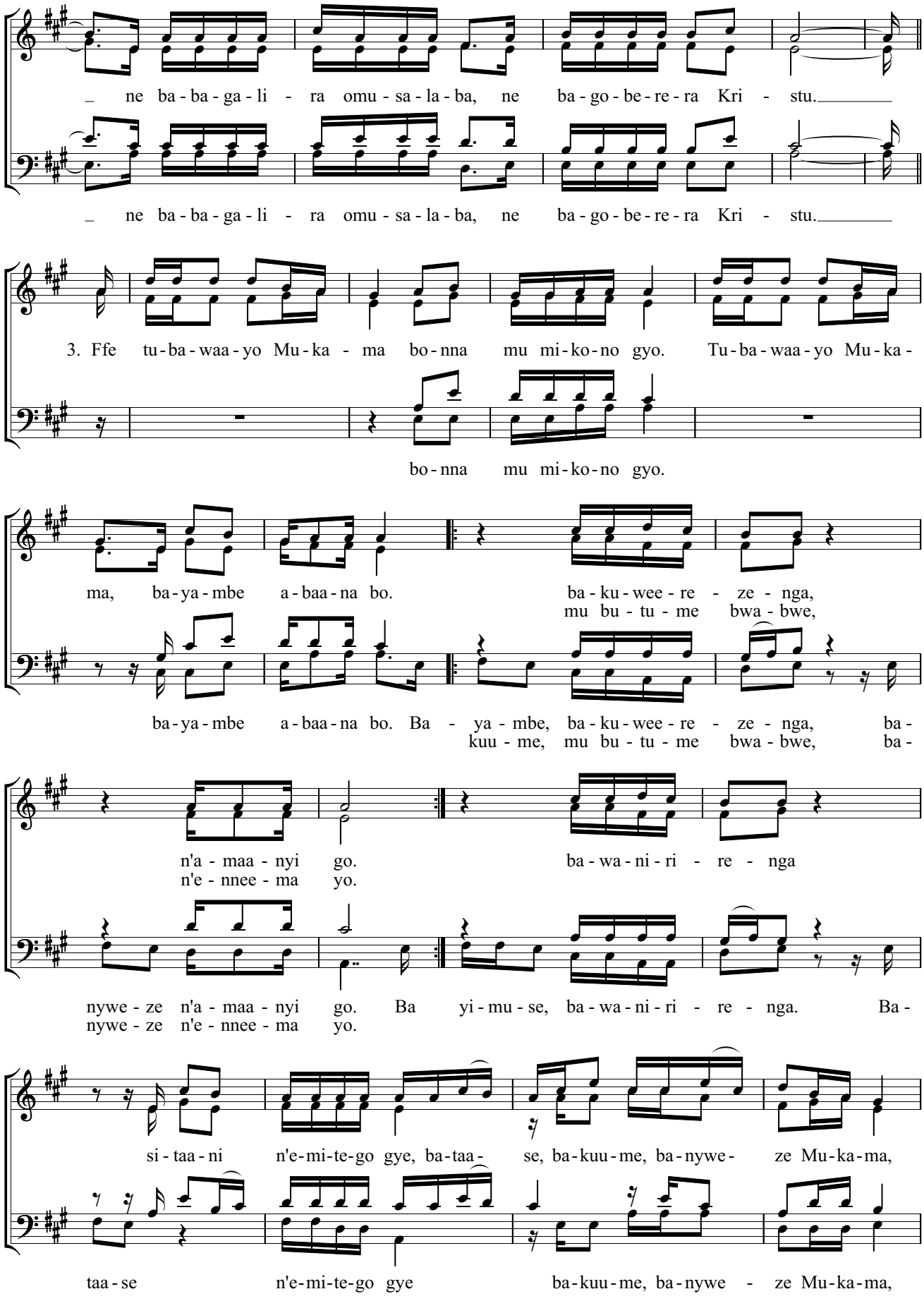
_ ne ba - ba - ga - li - ra omu - sa - la - ba, ne ba - go - be - re - ra Kri - stu._____
_ ne ba - ba - ga - li - ra omu - sa - la - ba, ne ba - go - be - re - ra Kri - stu._____
3. Ffe tu - ba - waa - yo Mu - ka - ma bo - nna mu mi - ko - no gyo. Tu - ba - waa - yo Mu - ka -
bo - nna mu mi - ko - no gyo.
ma, ba - ya - mbe a - baa - na bo. ba - ku - wee - re - ze - nga,
mu bu - tu - me bwa - bwe,
ba - ya - mbe a - baa - na bo. Ba - ya - mbe, ba - ku - wee - re - ze - nga, ba -
kuu - me, mu bu - tu - me bwa - bwe, ba -
n'a - maa - nyi go. ba - wa - ni - ri - re - nga
n'e - nnee - ma yo.
nywe - ze n'a - maa - nyi go. Ba yi - mu - se, ba - wa - ni - ri - re - nga. Ba -
nywe - ze n'e - nnee - ma yo.
si - taa - ni n'e - mi - te - go gye, ba - taa - se, ba - kuu - me, ba - nywe - ze Mu - ka - ma,
taa - se n'e - mi - te - go gye ba - kuu - me, ba - nywe - ze Mu - ka - ma,

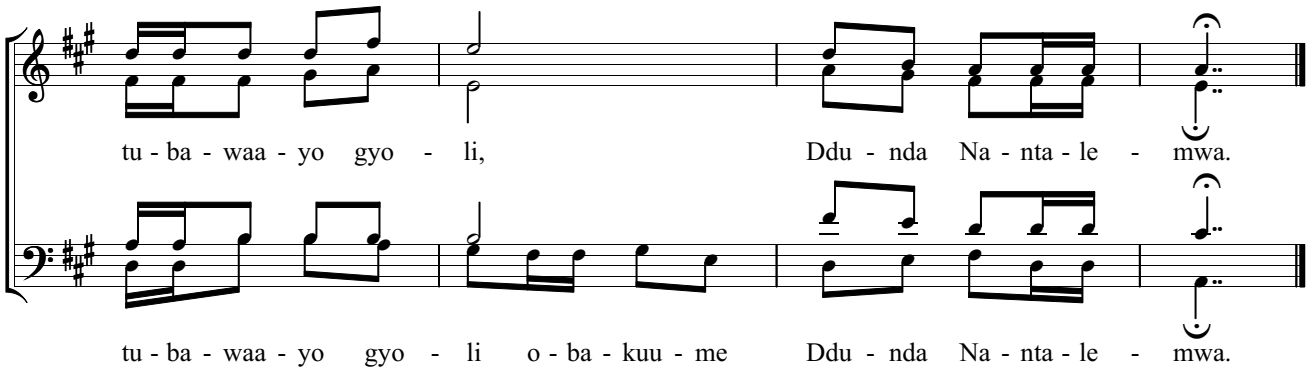
tu - ba - waa - yo gyo - li, Ddu - nda Na - nta - le - mwa.
tu - ba - waa - yo gyo - li o - ba - kuu - me Ddu - nda Na - nta - le - mwa.